

MLDC-TE-SYJC-08112023/330-500/BK-50

- Q.1. Answer the following as directed : 12
- A. Select the appropriate alternatives from those given below & rewrite the sentences 04
1. If dates of drawings are not given, interest on drawings is charged for _____ months.
a. three b. six c. nine d. twelve
 2. Wages paid for installation of machinery should be debited to _____ account.
a. machinery b. wages c. trading d. Profit & Loss
 3. Which of the following items will not appear in the balance sheet of a club ?
a. Subscriptions received in advance
b. Special donations received during the year.
c. Subscription due for the year
d. Entrance fees paid by the new members.
 4. The _____ ratio is useful for making adjustment for goodwill among the old partners.
a. new b. sacrifice c. old d. none of the given
- B. Do you agree or disagree with the following statements : 04
1. Goodwill can be computed in terms of money.
 2. Gain ratio = New Ratio – Old Ratio
 3. All receipts of 'Not for Profit' concern are of revenue nature.
 4. An interest on capital is an expenditure for the partnership firm.
- C. Answer in one sentence only : 04
1. What is surplus ?
 2. What is meant by Reconstitution of partnership ?
 3. What is partnership deed ?
 4. What is Gross Loss.
- D. Calculate the following : 04
1. Undervaluation of closing stock by 10%. Closing Stock was Rs.30,000/-. Find out the value of Closing Stock.
 2. 12% p.a. interest on Bank loan Rs.80,000/- for 6 months. Calculate interest.
 3. 10% p.a. Depreciation on Machinery, Rs.1,00,000/- for 6 months.
 - 4.i. Stock of drugs in hand –
 on 01-04-2019 = Rs.25,000/-
 on 31-03-2020 = Rs.27,000/-
ii. Drugs purchased during the year = Rs.1,20,000/-
iii. Bill of drugs payables on 31-03-2020 Rs.19,500/-

Calculate the amount of drugs consumed in a hospital during the year 2019-20.

- Q.2. From the following Trial Balance of Pooja & Pavan, you are required to prepare 12 Trading & Profit & Loss Account for the year ended on 31st March, 2019 & Balance Sheet as on that date.

Trial Balance as on 31st March, 2019

Particulars	Rs.	Particulars	Rs.
Stock (1-4-2018)	30,800	<u>Capital A/cs</u>	
Purchases	80,000	Pooja	60,000
Salaries	5,000	Pavan	60,000
Wages	7,500	Sundry Creditors	20,500
Printing & Stationery	1,050	Sales	99,550
Sundry Debtors	43,000		
Furniture	20,200		
Advertisement	30,000		
Bad Debts	500		
Cash in hand	7,000		
Fixed Deposits	15,000		
	2,40,050		2,40,050

Adjustments :-

1. Stock on hand on 31st March 2019 was cost price Rs.40,000/- & market price Rs.35,000/-
 2. Provide R.D.D. at 2.5% on Sundry Debtors.
 3. Depreciate furniture by 5%.
 4. Goods of Rs.8,000/- destroyed by fire & insurance company admitted a claim of Rs.6000/- only.
- Q.3. Following is the summary of Receipts and Payments of Account of Sangameshwar 12 Sports Club for the year ending 31st March, 2007. You are required to prepare Income & Expenditure Account for the year ending 31st March, 2007 & Balance Sheet as on that date.

Receipts & Payments Account
for the year ended 31st March, 2007

Receipts	Amt.(Rs.)	Payments	Amt (Rs.)
To, Balance B/d (1-4-06)		By, Salaries	40,000
Cash in hand	15,000	By, Wages	40,000
Cash at Bank	2,15,000	By Postage	15,000
To, Subscriptions	1,25,000	By, Printing & Stationery	25,000
To, Donations	2,25,000	By, Hire of Ground	15,000
To, Interest	15,000	By, Sports Material	
To, Miscellaneous Receipts	15,000	(purchased on 1-1-07)	2,00,000
To, Entrance Fees	1,25,000	By, Insurance	50,000
		By, Balance C/d (31-3-07)	
		Cash in Hand	10,000
		Cash at Bank	3,40,000
	7,35,000		7,35,000

Additional Information :

1. Subscriptions include Rs.2,000/- received for the year 2005-06 and Subscription of Rs.5,000/- is due for current year but not received yet.
2. Assets as on 1st April 2006 were
 - a. Building Rs.3,00,000/-
 - b. Sports Material Rs.2,50,000/-
 - c. Investments Rs.1,50,000/-
 - d. Furniture Rs.1,50,000/-
3. Provide depreciation on Building Sports material & Furniture @ 5%
4. Capitalise 50% of Donations & Entrance fees.
5. Insurance of Rs.5,000/- is paid in advance.
6. Salaries are outstanding at Rs.5,000/- & interest Rs.5,000/- is due but not received.
7. Capital Fund was Rs.10,82,000/- as on 1-4-2006.

- Q.4. Raman & Shyamla were in partnership sharing profits & losses in the proportion of 3 : 1 respectively. Their Balance Sheet as on 31st March 2020 stood as follows : 10

Balance Sheet as on 31st March 2020

Liabilities	Amt (Rs.)	Assets	Amt(Rs.)
Sundry Creditors	80,000	Cash	80,000
Bills Payable	42,000	Sundry Debtors	64,000
<u>Capital A/cs</u>		Land & Building	32,000
Raman	1,20,000	Stock	40,000
Shyamla	40,000	Plant & Machinery	60,000
General Reserve	16,000	Furniture	22,000
	2,98,000		2,98,000

They admit Bharya on 1st April, 2020 the term being that,

1. He shall have to bring in Rs.40,000/- as his capital for $\frac{1}{5}$ th share in future profit and Rs.20,000/- as his share of Goodwill.
2. A provision for 5% doubtful debts to be created on Sundry Debtors.
3. Stock should be appreciated by 5% & Land & Building be appreciated by 20%.
4. Furniture to be depreciated by 20%.
5. Capital Accounts of all partners be adjusted in their new profit sharing ratio through Cash Account.

Prepare :

1. Profit & Loss Adjustment Account.
2. Partners' Capital Account
3. Balance Sheet of the new firm.

OR

- Q.4. Given below is the Balance Sheet of Vishal, Mohit & Sagar who were sharing profits & losses in the ratio of 3:3:2. 10

Balance Sheet as on 31st March, 2012

Liabilities	Amt.(Rs.)	Assets	Amt.(Rs.)
Creditors	34,800	Cash	21,600
Bills Payable	8,800	Machinery	34,800
<u>Capital A/c.</u>		Debtors	50,000
Vishal	48,000	Stock	25,200
Mohit	52,000	Furniture	16,000
Sagar	36,000	Buildings	48,000
Reserve Fund	16,000		
	1,95,600		1,95,600

On 1st April, 2012 Sagar retired from the firm on the following terms :

- Assets be revalued as under
Stock Rs.24,000/-, Machinery Rs.32,000/-, Furniture Rs.16,800/-
- R.D.D. be maintained @ 4% on Debtors.
- An item of Rs.400/- from creditors is no longer a liability and hence should be properly adjusted.
- The amount due to Sagar be transferred to his loan account.

Pass necessary journal entries in the books of firm.

MLDC-TE-SYJC-06112023/330-500/ECO-50

Q.1.A. Choose the correct option :

03

1. Concept studies under Macro-Economics :

- a. Whole Economy
- b. Economic development
- c. Aggregate Supply
- d. Product pricing

Options :
i. a, b, c ii. b, c, a
iii. only d iv. a, b, c and d

2. In Economic sense, market includes following activities :

- a. The place where goods are sold and purchased.
- b. An arrangement through which buyers and sellers come in contact with each other directly or indirectly.
- c. A shop where goods are sold.
- d. All of the above

Options :
i. a and b ii. b and c
iii. b, c and d iv. only d

3. A rightward shift in Supply Curve shows :

- a. contraction of supply b. decrease in supply
- c. Expansion of supply d. Increase in supply

Options :
i. only a ii. only d
iii. a and b iv. a, b, c

Q.1.B. Complete the correlation :

03

1. TU : Σ MU :: MUn :

2. Demand Curve : Downward :: Supply :

3. Straight line Demand Curve : Linear demand curve :: : Non-Linear demand curve.

Q.1.C. Find the odd word out :

04

1. Types of Demand :

Direct demand, Indirect demand, Composite demand, Market demand.

2. Market structure on the basis of competition :

Monopoly, Oligopoly, Very short period market, Perfect competition

3. Importance of Micro-Economics :

Price Determination, Foreign trade, Business Decisions, National Income

4. Features of Utility :

Subjective Concept, Relative Concept, Multipurpose Concept, Time Utility

Q.2.A. Identify and Explain the concept (Any 2) 04

1. 60% fall in price of a commodity leads to 60% rise in quantity demanded.
2. Rohan uses interdependence and advertising to grow his business.
3. Ramesh decided to take all decisions related to production, such as what and how to produce.

Q.2.B. Distinguish between (Any 2) 04

1. Time Utility and Place Utility
2. Expansion of Demand and Increase in Demand
3. Average Cost and Average Revenue

Q.3. Answer the following (Any 2) 08

1. Explain the concept of Revenue.
2. Explain the features of Oligopoly
3. Explain the scope of Macro-Economics

Q.4. State with reason whether you agree or disagree with the following statement (any 2) 08

1. When price of Ciffen goods fall, the demand for it increases.
2. Normal supply curve slopes upward.
3. Perfectly Inelastic Demand Curve is parallel to the Y-axis.

Q.5. Study the following and answer the question given below it (any 2) 08

A. Read the given passage and answer the questions.

India's economy is very diverse. This includes agriculture, handicraft, textile mills, industries, manufacturing and a variety of services. Two thirds of the people working in India still depend on agriculture or agro-based industries for their livelihood, but a wide range of services are also contributing to the economy and more recently services based businesses are playing a very important role in the economy.

In recent years, with the advancement of computer technology and information technology in India, as well as the growing number of highly educated and English speaking young people, India has gradually started playing the role of an outsourcing services to the whole world.

1. What is the prime source of livelihood for the majority of population in India ? 01
2. Which sector is developing very fast in India in the recent years ? 01
3. Give your opinion about India's economy with reference to the above passage. 02

B. Observe the given table and answer the question :

Units of commodity	TU units	MU units
1	6	<input type="text"/>
2	<input type="text"/>	5
3	15	4
4	15	<input type="text"/>
5	<input type="text"/>	-1

1. Complete the above table.
2. Draw TU and MU Curve

02
02

C. Identify and define the degrees of Elasticity of demand from the following demand curves.

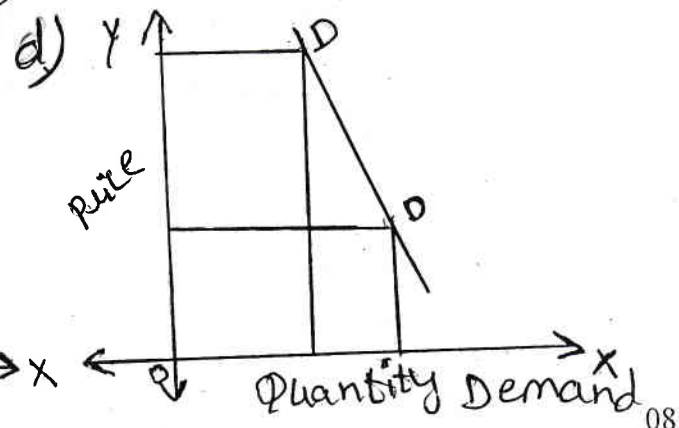
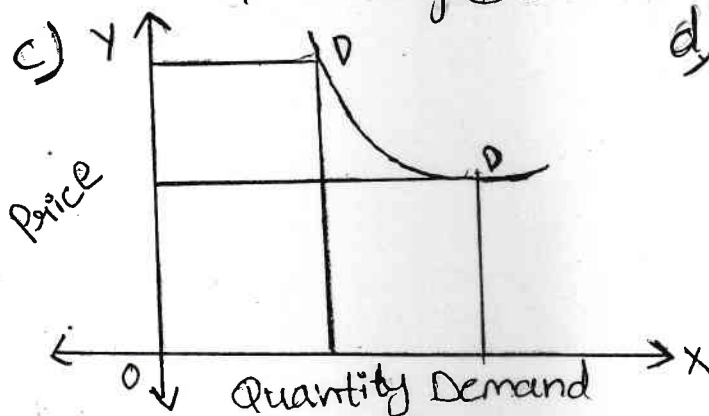
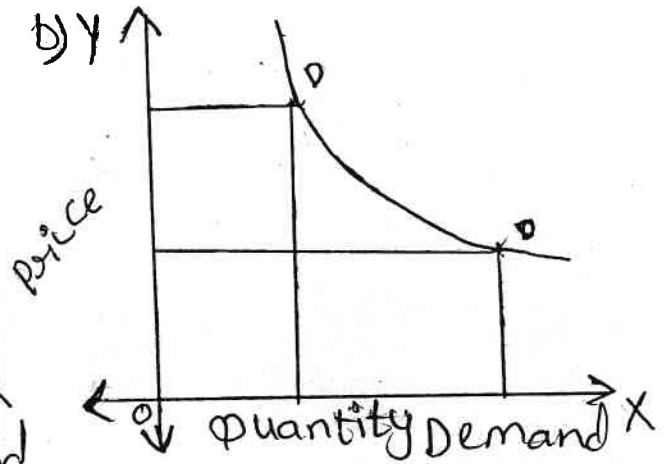
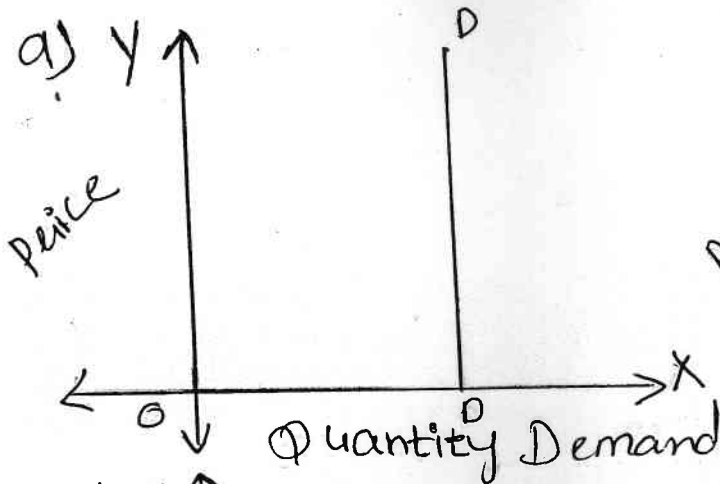

Q.6. Answer in detail (Any 1)

1. Explain the meaning of Monopolistic Competition with its features.
2. Explain the concept of Macro-Economics and its features.

SYJC - ENGLISH - 50 MARKS

Q. NO. 1 (A) Read the given extract and complete the activities given below: 12

The young lift-man in a City office who threw a passenger out of his lift the other morning and was fined for the offence was undoubtedly in the wrong. It was a question of "Please." The complainant entering the lift, said, "Top." The lift-man demanded "Top-please," and this concession being refused he not only declined to comply with the instruction, but hurled the passenger out of the lift. This, of course was carrying a comment on manner too far. Discourtesy is not a legal offence, and it does not excuse assault and battery. If a burglar breaks into my house and I knock him down, the law will acquit me, and if I am physically assaulted, it will permit me to retaliate with reasonable violence. It does this because the burglar and my assailant have broken quite definite commands of the law. But no legal system could attempt to legislate against bad manners, or could sanction the use of violence against something which it does not itself recognize as a legally punishable offence. And our sympathy with the lift-man, we must admit that the law is reasonable. It would never do if we were at liberty to box people's ears because we did not like their behaviour, or the tone of their voices, or the scowl on their faces. Our fists would never be idle, and the gutters of the city would run with blood all day.

I may be as uncivil as I may please and the law will protect me against violent retaliation. I may be haughty or boorish and there is no penalty to pay except the penalty of being written down an ill-mannered fellow. The law does not compel me to say "Please" or to attune my voice to other people's sensibilities any more than it says that I shall not wax my moustache or dye my hair or wear ringlets down my back. It does not recognize the laceration of our feelings as a case for compensation. There is no allowance for moral and intellectual damages in these matters.

QUESTIONS:

A1. Read the following statements and pick out the statement which expresses the intention of the writer. 2

- i. There is an importance of good manners and civility.
- ii. The wound on one's self-respect is more painful than physical wound.
- iii. One needs to be courteous with a liftman.
- iv. Strict laws can civilize people.

A2. Pick out some examples of behaviour from the extract that are not punishable under law. (Any four) 2

A3. "The passenger damaged the liftman's self-respect". Support your answer with some facts from the extract. 2

A4. What if- 'Discourtesy is a legal offence?' Write your response in about 50 words. 2

A5. Do as directed.

2

1) If I am physically assaulted, it will permit me to retaliate.**(Choose correct alternative to use 'unless')**

- i. Unless I am physically assaulted, it will permit me to retaliate.
- ii. Unless I am physically assaulted, it would not permit me to retaliate.
- iii. Unless I am physically assaulted, it will not permit me to retaliate.
- iv. Unless I am not physically assaulted, it will not permit me to retaliate.

2) The law will protect me against violent retaliation.**(Choose correct alternative to use a modal auxiliary showing 'obligation')**

- i. The law can protect me against violent retaliation.
- ii. The law could protect me against violent retaliation.
- iii. The law may protect me against violent retaliation.
- iv. The law must protect me against violent retaliation.

A6. Find out the words from the passage which mean the following:

2

- i. Lack of courtesy
- ii. Fight with the fists
- iii. Uncultured
- iv. An attacker

(B) GRAMMAR:

4

1. I have great reverence for India's heritage.
(Rewrite using the verb form of the underlined word)
2. My aim was to acquaint Indian children with their heritage.
(Rewrite the sentence beginning with 'It....')
3. A poverty-free world would not be perfect, but it would be the best approximation of the ideal. (Rewrite using 'Though....')
4. Radha said to the teacher, "I feel very happy to help my mother at home".
(Change it into indirect speech)

Q. NO. 2 (A) Read the given extract and complete the activities given below: 10

No stir in the air, no stir in the sea,
The Ship was still as she could be; Her sails from heaven received no motion,
Her keel was steady in the ocean.

Without either sign or sound of their shock,
The waves flow'd over the Inchcape Rock;
So little they rose, so little they fell,
They did not move the Inchcape Bell.

The worthy Abbot of Aberbrothok
Had placed that bell on the Inchcape Rock;
On a buoy in the storm it floated and swung,
And over the waves its warning rung.

When the Rock was hid by the surge's swell,
The Mariners heard the warning Bell;
And then they knew the perilous Rock,
And blest the Abbot of Aberbrothok

A1 Complete the web.

2

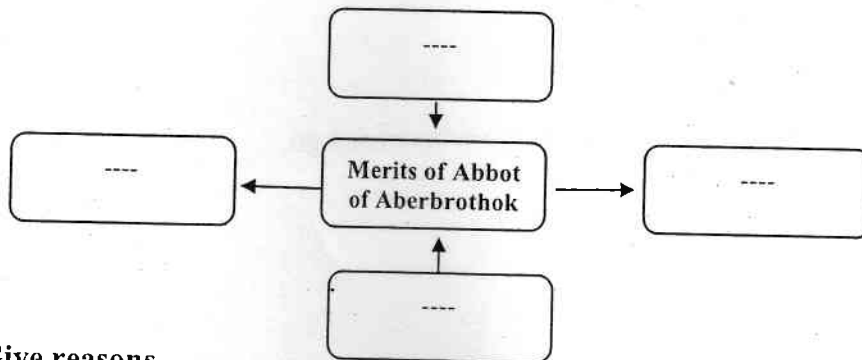

A2 Give reasons.

2

Abbot of Aberbrothok placed a bell on the Inchcape rock because ...

A3 If you were Abbot of that era, what would you do to make the ship safe from crashing at Inchcape rock.

2

A4 Complete the table.

2

Examples	Figure of Speech	Explanation
1. The Ship was still as she could be.	_____	_____
2. No stir in the air, no stir in the sea.	_____	_____

A5 Compose a short poem on 'SEA'.

2

(B) POETIC APPRECIATION:

4

Read the extract carefully and write an appreciation of the poem considering the following points.

- About the poem, significance of the title.
- Form of the poem, theme and its significance.
- Poetic style, language features, poetic devices.
- Inspirational message, values, morals reflected.
- Your opinion and critical evaluation of the poem.

A foot and light-hearted I take to the open road,
Healthy, free, the world before me,
The long brown path before me leading wherever I choose.”

Henceforth I ask not good-fortune, I myself am good-fortune
Henceforth I whimper no more, postpone no more, need nothing,
Done with indoor complaints, libraries, querulous criticisms,
Strong and content, I travel the open road.

The earth, that is sufficient,
I do not want the constellations any nearer,
I know they are very well where they are,
I know they suffice for those who belong to them.

(Still I carry my old delicious burdens,
I carry them, men and women; I carry them with me wherever I go,
I swear it is impossible for me to get rid of them,
I am fill'd with them, and I will fill them in return.)

Q .3 Written communication:**(A) Drafting virtual message:**

4

Imagine yourself as Umesh. you are required to go to Nagpur to participate in the national level Chess Competition and hence you won't be able to attend the class-test. Draft a virtual message for your friend Amit in about 50 to 75 words asking him to convey the reason of your absence to your subject teacher.

(B) E-mail writing:

4

You purchased a 42 inches LED four months ago from 'Malaika Electronics & Appliances'. It is not working properly and also doesn't have good sound and picture quality. The warranty period of the LED is still valid. Write an e-mail-in about 100-150 words to the shop owner complaining about the problem.

Q 4. Literary Genre-Novel **8****(A1) Match the following items form Column 'A' with Column 'B'.** **2**

S.N.	COLUMN 'A'	COLUMN 'B'
1	John Bunyan	a. The Pilgrim's Progress
2	Jonathan Swift	b. Gulliver's Travels
3	Murasaki Sikibu	c. Tale of Genji
4	B.C.Chattopadhyay	d. Rajmohan's wife
		e. The Winter's Tale

(A2) Choose the correct alternatives and rewrite the sentences. **2**

1. The novel as a literary genre has a history of about.... Years. (2000,2020,2200)
2. The new literature written in the 18th century was characterized by.....
(spirit of realism, fantasy, mystery)
3. In ... novel, the surface meaning is different from the symbolic meaning.
(Allegorical, Dystopian, Gothic)
4. has coined the phrase 'Stream of Consciousness'.
(William James, Jane Austen, Virginia Woolf)

(B1) Write a character-sketch of the following. (any one) **2**

1. Miss Joseph
2. Denham

(B2) Discuss the major themes of the novel 'To Sir with Love'. **2****Q 5 GRAMMAR:** **4**

1. I Visit my native place these holidays.
(Insert the correct modal auxiliary showing possibility)
 2. In a meeting physical education teacher decided to spend two hours The playground Warm-up activities.
(Fill in the blanks with proper prepositions)
 3. COVID 19 is one of most hazardous diseases witnessed by ... world.
(Fill in the blanks appropriate articles)
 4. Write the noun form of the following.
 - a. Import –
 - b. Relate -
-

MLDC - SYJC - TER - 07112023 - 330-500 FRE-50

Q1 A. Choisissez la bonne réponse et récrivez la phrase: (3 au choix)
(3 notes)

1 ____ est un pays francophone en Europe.

a. L'Italie b. La Suisse c. Le Québec

2. Quand il y a la canicule.

a. il fait très chaud b. il fait très froid c. il neige.

3. ____ est une céréale.

a. La tomate b. le blé c. La pomme.

4. Mont blanc est le nom du ____

a. château célèbre b. sommet le plus haut de l'Europe c. monument bien-connu à Paris.

B. Répondez aux questions suivantes par des phrases complètes: (3 au choix)(3 notes)

1. En quoi est l'écharpe?

2. Quel temps fait-il en hiver en France? (2 phrases)

3. Nommez deux plats principaux français

4. Où peut-on regarder les actualités?

Q2. Grammaire

A. Complétez le paragraphe suivant avec le mots donnés: (4 notes)
(obtiens, plus, chambre, nouveau, langue, instituteurs, difficile, étudie)

Cher Nicolas,

Hier, c'était le premier jour à l'école. J'ai rencontré mes amis et ai aussi fait de ____ copains. Ils sont très bons. Nous nous amusons ____ pendant la pause et le cours d'EPS. Les ____ sont aussi très sympathiques. Ils nous aident quand on a besoin. Ma salle de ____ est assez grande avec deux grandes fenêtres. J'____ les mathématiques, l'anglais, le français, la chimie, l'informatique etc. Ma ____ préférée est le français parce que c'est une langue étrangère très ____ à apprendre et en plus j'____ bonnes notes à l'école.

B. Remplacez les mots soulignés par le pronom personnel qui convient (3 au choix) (3 notes)

1. Anne donne le dossiers au directeur

2. Voici les belles images.

3. Ce sont les enfants qui sont méchants
4. Va au cinéma avec tes amis.
5. Donne de l'argent.

C. Complétez les phrases suivantes avec le pronom relatif convenant (3 au choix) (3 notes)

1. Les papiers _____ il a besoin, sont dans le tiroir (drawer).
2. Cette maison _____ est à gauche est à moi.
3. Le bourgogne est un vin _____ j'aime le goût.
4. L'homme _____ vous regardez, est un bon acteur.

D. Mettez les verbes entre parenthèses au temps ou au mode indiqué (3 au choix) (3 notes)

1. (Avoir) de la patience, mon enfant (Impératif)
2. Les petites filles (se coucher- passé composé) tôt.
3. Je (envoyer -futur simple) le colis demain.
4. Elles (emmener- présent) les enfants au musée.

E. Faites comme indiqué (4 au choix) (4 notes)

1. Le marchand parlé à l'homme égyptien. (mettez au féminin)
2. Il y a un gros livre sur la table (mettez au pluriel)
3. Toute le monde vient pour la soirée (mettez au négatif)
4. _____ musée est très ancien. (mettez les adjectif démonstratif)
5. Elle est occupée _____ la journée. (Complétez avec : tout, toute, tous, toutes)
6. L'avion - rapide-des moyens de transport (mettez au supératif)

Q3. Vocabulaire

A. Complétez les phrases avec un mot ou une expression juste: (2 au choix) (2 notes)

1. _____ est une résidence royale près de Paris.
2. Avant le repas, on sert des _____
3. La présentatrice présente les _____ de la semaine.

B. Que dites-vous dans les situations suivantes: (2 au choix) (2 notes)

1. Avant de se coucher, vous souhaitez à vos parents: _____
2. Abdel est en pleine forme, il aime tout dans la vie, il dit _____
3. La terre est en danger, vous exprimez votre opinion pour sauver la terre, vous dites: _____

Q4. Compréhension (5 mots)

Lisez le texte suivant et répondez aux questions qui suivent:
Les repas principaux des Français sont le petit déjeuner, le déjeuner, et le dîner. On prend le petit déjeuner à 7 heures ou 8 heures du matin. On prend du pain ou des tartines avec de la confiture ou du beurre et on boit du thé. Les jeunes (18-24 ans) mangent des fruits et des céréales et boivent du lait et du jus de fruits. On déjeune à une heure ou deux heures de l'après-midi. La plupart des travailleurs déjeunent au restaurant ou à la cantine de l'entreprise. Les repas à la cantine sont meilleurs marchés que ceux (those) au restaurant. On prend le repas complet avec de la salade. Presque tous les Français dînent à 8 heures du soir. Le soir, les Français mangent plus légèrement qu'à midi. Au menu il mangé de la soupe et du fromage. Les adultes boivent souvent du vin aux repas.

A. Répondez aux questions par des phrases complètes: (2 notes)

1. Qu'est-ce que les Français mangent le soir?
2. À quelle heure les Français prennent leur petit déjeuner?

B. Complétez avec un mot du texte: (1 mots)

1. Le déjeuner, le dîner sont les exemples des _____

C. Trouvez dans le texte:

1. Contraire de : lourdement

D. Donnez le titre (title) au paragraphe. (1 mot)

Q5 A. Écrivez un mél (d'environ 80 mots) sur le sujet suivant: (8 notes mots)

M Gide (gide1956@orange.fr) envoie un courriel à son petit-fils Ron (rongide@hotmail.com) un garçon de dix ans, pour expliquer comment rester en bonne santé.

(la discipline dans la vie quotidienne, les sports, les repas équilibrésetc)

Ou

B. Nikhil Bose, un jeune indien travaille en France. Il a passé un week-end à Paris avec ses amis. Il écrit un blog sur le sujet suivant:
<Un week-end à Paris>

(visiter les endroits touristiques, les moyens de transport, manger au restaurant, acheter des souvenirsetc.)

Q6. A. Traduisez en anglais: (6 notes mots)

On dit que, nous, les humains, sommes une espèce intelligente. Mais il est l'heure d'y réfléchir sincèrement. Sommes-nous vraiment

intelligents? Est-ce que notre belle planète bleue est vraiment belle, même aujourd'hui? On ne peut plus ignorer le fait que la terre est menacée. Nous sommes en train de créer une autre planète sur notre belle planète: la planète de plastique. Regardons tout autour de nous: nous utilisons un grand nombre d'objets en plastique - les sacs, les bouteilles, les meuble et beaucoup plus... Ce géant de plastique va nous avaler!

B. Traduisez en français. (2 au choix) (4 ^{notes} ~~mots~~)

1. She will buy a new suitcase for her trip.
2. I will receive lot of gifts for my birthday.
3. My uncle sold his old house last year.
4. My father has just gone to the library.

MLDC-SYJC-TER-07112023-330-500-GER-50

Subject: German

Total Marks: 50

1. Beantworte die folgenden Fragen in mindestens zwei Sätze ! (nur 3) (6)

- a. Wo kann man Medikamente bekommen? Was kann man am Kiosk kaufen?
- b. Welche Freizeitaktivitäten machst du gern mit deinen Freunden?
- c. Wo möchtest du gern wohnen, in einer Stadt oder auf dem Land? Warum?
- d. Wann hast du Geburtstag? Wie feierst du ihn?
- e. Dein Bruder hat Geburtstag. Was schenkst du ihm? Warum?.

2. Lies die folgenden Texte und bearbeite die Aufgaben. (10)

Reisen mit Mama:

Reisen mit Mama, geht das? Viele fahren mit Freunden, dem Partner oder der Partnerin in Urlaub, aber mit der Mutter? Jakob und seine Mutter Gabi sagen: „Das geht super!“ Jakob war nach der Schule ein halbes Jahr in Buenos Aires. Wieder zu Hause hat er viel von dem Land und den Leuten erzählt. Gabi reist nicht viel und ihr haben seine Geschichten gut gefallen. Seit letztem Jahr ist sie in Rente und hat viel Zeit. Da hatten sie die Idee: Sie wollen gemeinsam durch Argentinien reisen. Sie haben alles gemeinsam geplant, die Flüge gekauft und die Orte ausgewählt. Jakob hat noch eine Unterkunft für die erste Woche reserviert. Anfang Dezember sind sie nach Buenos Aires geflogen. Dort hat Jakob ihr die Stadt gezeigt. Abends sind sie in einen Tango-Club gegangen und haben sich mit Freunden von Jakob getroffen. Manchmal war die Kommunikation schwierig, weil Gabi kein Spanisch und kein Englisch spricht und die Freunde kein Deutsch. Aber am Ende haben sie mit Händen und Füßen gesprochen. Nach einer Woche sind sie weitergefahren: fünf Wochen mit dem Bus und dem Zug in Richtung Süden, nach Patagonien. Sie haben viele spannende Orte gesehen. Beide sagen, es war eine tolle Erfahrung. Nächstes Jahr wollen sie zusammen nach Peru reisen.

a. Beantworte die folgenden Fragen! (02)

- i. Wie lange war Jakob nach der Schule in Buenos Aires?
- ii. Warum war die Kommunikation am Anfang sehr schwierig?

b. Schreibe richtig oder falsch, wenn falsch korrigiere die falschen Aussagen! (03)

- i. Jakob und Gabi haben die Reise zusammen geplant.
- ii. Jakob hat Freunde in Buenos Aires.
- iii. Gabi hat Jakob die Stadt gezeigt.
- iv. Im Tango-Club haben Jakob und Gabi Tango getanzt.

c. Wie steht das im Text? (02)

- i. Sie haben interessante Städte gesehen.

ii. Gabi und Jakob möchten zusammen Peru besuchen.

d. **Suche aus dem Text !** (03)

i. Gegenteile für schlecht und wenig

ii. Zwei Länder

iii. Zwei Sprachen

3. **Wortschatz :** (12)

a. **Nenne Zwei !** (02)

i. Volksfeste in Deutschland _____

ii. Jahreszeiten _____

b. **Ordne zu !** (02)

i. Siehst du auch Filme?

Nein, nur selten.

ii. Trinkst du gern Cola?

Nein, ich möchte es lernen.

iii. Kannst du Rad fahren?

Ja, aber am liebsten Komödien.

iv. Reist du oft ins Ausland?

Ja, sehr gern.

c. **Wo sind die Leute ?** (02)

i. Die Touristen kaufen alte Waren. Sie sind im _____.

ii. Sonja baut Sandburgen. Sie ist am _____.

iii. Michael kocht das Essen für seine Familie. Er ist in der _____.

iv. Angela kauft Brot und Kuchen. Sie ist in der _____.

d. **Was passt nicht ?** (02)

i. Buskarte - Landkarte - Zugkarte - Flugkarte

ii. blau, hell, weiß, rot

iii. Arzt - Student - Fotograf - Koch

iv. schön - hübsch - teuer - elegant

e. **Ergänze den Text mit passenden Wörtern aus dem Kasten!** (02)

(feiern, Geschenke, eingeladen, Spaß, Geburtstag)

Am 16. Oktober hatte Robert _____. Er hat seine Freunde _____. Er hat viele _____ bekommen. Alle hatten viel _____.

f. **Welches Verb passt?** (02)

i. Monika will eine Wohnung kaufen, deshalb _____ sie das Geld.

a. Mag

b. spart

c. gibt

ii. Nach seiner Geburtstagsparty will Emil seine Geschenke _____.

a. einladen

b. auspacken

c. kaufen

iii. Was für einen Gürtel _____ du?

h. Ergänze ! (Komparation) (nur 2) (02)

- i. Dein Handy ist fast so _____ mein Handy. (teuer)
- ii. Der Eiffelturm ist viel _____ dieser Kirchturm. (hoch)
- iii. Dick isst Fleisch _____ . (gern)

i. Ergänze die richtige Präteritumsform! (02)

- i. Wo _____ du gestern, ich _____ mit dir sprechen. (sein, wollen)
- ii. Peter _____ für die Prüfung lernen und _____ mit seinen Freunden nicht ins Kino gehen. (müssen, können)

5. Wie sagt man das auf Deutsch? (nur 2) (04)

- i. Ram was in bed the whole day because he had fever yesterday.
- ii. Mona and Darpan are living at their uncle's Place.
- iii. My parents gifted me a smart phone for my birthday.

.....

कृति १.अ. गद्यांश पढ़कर सूचना के अनुसार कृतियाँ पूर्ण कीजिए !

०६

संसार में पाप है, जीवन में दोष, व्यवस्था में अन्याय है, व्यवहार में अत्याचार... और इस तरह समाज पीड़ित और पीड़क वर्गों में बँट गया है। सुधारक आते हैं, जीवन की इन विडंबनाओं पर घनघोर चोट करते हैं। विडंबनाएँ दूटती-बिखरती नजर आती हैं पर हम देखते हैं कि सुधारक चले जाते हैं और विडंबनाएँ अपना काम करती रहती हैं।

आखिर इसका रहस्य क्या है कि संसार में इतने महान पुरुष, सुधारक, तीर्थंकर, अवतार, संत और पैगंबर आ चुके पर यह संसार अभी तक वैसा-का-वैसा ही चल रहा है। इसे वे क्यों नहीं बदल पाए? दूसरे शब्दों में जीवन के पापों और विडंबनाओं के पास वह कौन-सी शक्ति है जिससे वे सुधारकों के इन शक्तिशाली आक्रमणों को झेल जाते हैं और टुकड़े-टुकड़े होकर बिखर नहीं जाते?

शाँ ने इसका उत्तर दिया है कि मुझपर हँसकर और इस रूप में मेरी उपेक्षा करके वे मुझे सह लेते हैं। यह मुहावरे की भाषा में सिर झुकाकर लहर को ऊपर से उतार देना है।

शाँ की बात सच है पर यह सच्चाई एकांगी है। सत्य इतना ही नहीं है। पाप के पास चार शस्त्र हैं, जिनसे वह सुधारक के सत्य को जीतता या कम-से-कम असफल करता है। मैंने जीवन का जो थोड़ा-बहुत अध्ययन किया है, उसके अनुसार पाप के ये चार शस्त्र इस प्रकार हैं : - उपेक्षा, निंदा, हत्या और श्रद्धा।

१. आकृती पूर्ण कीजिए :-

- | | | | |
|----|--------------|---|----------------------|
| १. | संसार में | — | <input type="text"/> |
| २. | व्यवस्था में | — | <input type="text"/> |
| ३. | जीवन में | — | <input type="text"/> |
| ४. | व्यवहार में | — | <input type="text"/> |

०२

२. गद्यांश में से शब्दयुग्म ढूँढकर लिखिए !

- | | | | |
|----|-------|----|-------|
| १. | | ३. | |
| २. | | ४. | |

०२

३. समाजसुधारक समाज में व्याप्त बुराई को समाप्त करने में विफल रहे इस विषय पर अपना मत ४० से ५० शब्दों में लिखिए !

०२

आ. निम्नलिखित प्रश्नों में से किन्ही दो प्रश्नों के उत्तर लगभग ८० से १०० शब्दों में लिखिए ! ०६

१. 'बैजू बावरा संगीत का सच्चा पुजारी है' इस विचार को स्पष्ट कीजिए !
२. निराला जी का अतिथ्य भाव स्पष्ट कीजिए !
३. 'पाप के चार हथियार' पाठ का संदेश लिखिए !

- इ. एक वाक्य में उत्तर लिखिए ! (३ में से २)
१. सुदर्शन जी का मूल नाम लिखिए !
२. कन्हैयालाल मिश्रा 'प्रभाकर' जी के निबंध संग्रह का नाम लिखिए !
३. हिंदी के कुछ आलोचकोद्वारा महादेवी वर्मा को दी गई उपाधि का नाम लिखिए !

०२

विभाग — २ पदय — १४

- कृति.२.अ. निम्नलिखित पदयांश पढ़कर दी गई सूचनाओं के अनुसार कृतियाँ कीजिए !

०६

तेरी गति मिति तू ही जाणै क्या को आखि वखाणे
 तू आपे गुपता, आपे प्रगटु, आपे सब रंग भाणे
 साधक सिद्ध, गुरु बहु चले खोजत फिरहि फरमाणे
 समहि बधु पाइ इह भिक्षा तेरे दर्शन कउ कुरवाणे
 उसी की प्रभु खेल रचाया, गुरुमुख सोभी होई।
 नानक सब जुग आपे वरते, दूजा और न कोई।।
 गगन में काल रविचंद दीपक बने।
 तारका मंडल जनक मोती।
 धूप मलयानिल, पवनु चँचरो करे,
 सकल वनराइ कुलंत जोति।
 कैसी आरती होई भव खंडना, तोरि आरती।
 अनाहत शबद बाजत भेरी।।

१. संजाल पूर्ण कीजिए !

०२



२. निम्नलिखित शब्दों को प्रत्यय लगाकर नए शब्द बनाइए !

०२

१. दान —

२. दया —

३. गुण —

४. अंतर —

३. 'गुरु बिना ज्ञान न होई' उक्ति पर अपने विचार लिखिए !

०२

- आ. निम्नलिखित मुद्दों के आधार पर नवनिर्माण कविता का रसास्वादन कीजिए ! ०६
१. रचनाकार का नाम ! ०१
 २. पसंद की पंक्तियाँ ! ०१
 ३. पसंद का कारण ! ०२
 ४. कविता की केंद्रीय कल्पना ! ०२

अथवा

- ‘वृंद के दोहे’ कविता का रसास्वादन कीजिए !
- इ. एक वाक्य में उत्तर लिखिए ! (३ में से २) ०२
१. चतुष्पदी के लक्षण लिखिए !
 २. नई कविता के अन्य कवियों के नाम लिखिए !
 ३. वृंद जी की प्रमुख रचनाएँ लिखिए !

विभाग — ३ विशेष अध्ययन — ०६

कृति.३.काव्य पंक्तियाँ पढ़कर सूचना के अनुसार कृतियाँ पूर्ण कीजिए :— ०६

सेतु: मैं
नीचे की घाटी से
ऊपर के शिखरों पर
जिसको जाना था वह चला गया -
हाथ मुझी पर पग रख
मेरी बाँहों से
इतिहास तुम्हें ले गया।
सुनो कनु, सुनो
क्या मैं सिर्फ एक सेतु थी तुम्हारे लिए
लीलाभूमि और युद्ध क्षेत्र के
अलंघ्य अंतराल में।
अब इन सूने शिखरों, मृत्यु घाटियों में बने
सोने के पतले गुँथे तारोंवाले पुल-सा
निर्जन
निरर्थक
काँपता-सा, यहाँ छूट गया - मेरा यह सेतु जिस्म
जिसको जाना था वह चला गया।।

१. संजाल पूर्ण कीजिए :-

०२

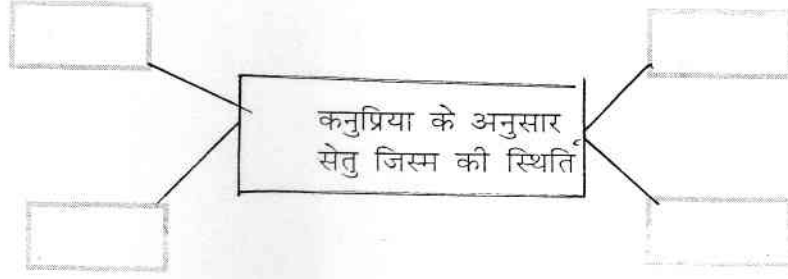

२. निम्नलिखित शब्दों के विलोम शब्द लिखिए :-

०२

१. उपर X ३. पतला X
२. निरर्थक X ४. मृत्यु X

३. 'व्यक्ति को कर्मप्रधान होना चाहिए' इस विषय पर अपना मत ४० से ५० शब्दों में लिखिए !

०२

विभाग — ४ व्यावहारिक हिंदी एवं पारिभाषिक शब्द — १०

कृति.४.अ. अपने कनिष्ठ महाविद्यालय में मनाए जानेवाले हिंदी दिवस समारोह का सुत्र संचालक कीजिए !

०६

अथवा

निम्नलिखित परिच्छेद पढ़कर सूचना के अनुसार कृतियाँ पूर्ण कीजिए !

फीचर लेखन में भावप्रधान होनी चाहिए क्योंकि नीरस फीचर कोई नहीं पढ़ना चाहता। फीचर के विषय से संबंधित तथ्यों का आधार दिया जाना चाहिए। "स्नेहा आगे बोलती जा रही थी, "विश्वसनीयता के लिए फीचर में विषय की तार्किकता को देना आवश्यक होता है। तार्किकता के बिना फीचर अविश्वसनीय बन जाता है। फीचर में विषय की नवीनता का होना आवश्यक है क्योंकि उसके अभाव में फीचर अपठनीय बन जाता है। फीचर में किसी व्यक्ति अथवा घटना विशेष का उदाहरण दिया गया हो तो उसकी संक्षिप्त जानकारी भी देनी चाहिए।

पाठक की मानसिक योग्यता और शैक्षिक पृष्ठभूमि को ध्यान में रखकर फीचर लेखन किया जाना चाहिए। उसे प्रभावी बनाने हेतु प्रसिद्ध व्यक्तियों के कथनों, उद्धरणों, लोकोक्तियों और मुहावरों का प्रयोग फीचर में चार चाँद लगा देता है।

फीचर लेखक को निष्पक्ष रूप से अपना मत व्यक्त करना चाहिए जिससे पाठक उसके विचारों से सहमत हो सके। इसके लेखन में शब्दों के चयन का अत्यंत महत्त्व है। अतः लेखन की भाषा सहज, संप्रेषणीयता से पूर्ण होनी चाहिए। फीचर के विषयानुकूल चित्रों, कार्टूनों अथवा फोटो का उपयोग किया जाए तो फीचर अधिक परिणामकारक बनता है।"

१. उत्तर लिखिए !

०२

फिचर लेखन की विशेषताएँ

२. निम्नलिखित शब्दों के विलोम शब्द लिखिए !

०२

- i. पठनीय X ii संक्षिप्त X
iii. विश्वसनीय X iv. सहमत X

३. 'फीचर लेखन को परिणामकारक बनाने के लिए आवश्यक तंत्र' विषय पर ४० के ५० शब्दों में अपने विचार लिखिए !

०२

आ. निम्नलिखित शब्दों में से किन्हीं चार के हिंदी पारिभाषिक शब्द लिखिए !

०४

१. Judge — २. Bond -
३. Record — ४. Pay Order -
५. Invalid — ६. Speed -
७. Output ८. Meteorology -

विभाग — ५ व्याकरण — ०६

कृति.५.अ. निम्नलिखित वाक्यों का कोष्ठक में दी गई सूचनाओं के अनुसार काल परिवर्तन कीजिए (४ में से २)

०२

१. तानसेन हार गया है !. (सामान्य भूतकाल में बदलिए !)
२. बैजू हाथ बाँधकर खड़ा हो गया ! (पूर्ण भूतकाल में बदलिए !)
३. वह जोर-जोर से रोने लगा ! (सामान्य भविष्यकाल में बदलिए!)
४. पढ़-लिखकर नौकरी करने लगा था ! (अपूर्ण वर्तमान काल में बदलिए!)

आ. निम्नलिखित मुहावरों का अर्थ लिखकर वाक्यों में प्रयोग कीजिए ! (४ में से २)

०२

१. कंठ भर आना ! २. सिर खपाना !
३. उगल देना ! ४. चांदी काटना !

इ. निम्नलिखित वाक्यों को शुद्ध करके वाक्य फिर से लिखिए ! (४ में से २)

०२

१. गुरु के बिना ग्यान नहीं होता !
२. वह स्वरग का अमरित है !
३. हमें पुरानी जर्जर रूढ़ियों को तोड़ना है !
४. दोस अकेली रचना का है भी नहीं !

MLDC-SYJC-TER-07/11/2023-330-500 IT-50

05M

Q.1. Fill in the blanks:-

1. The _____ element is used to create the form in HTML5
2. The keyword _____ show that the site had paid.
3. SERPs Stands for _____.
4. _____ converts plain text into cipher text.
5. The _____ attribute of <input> tag specifies a regular expression to check the input values.

05M

Q.2. True or False:

1. SEO is the fuel that drives your Digital Marketing Strategies.
2. <map> tag is used to create client side image map.
3. E-Commerce is 24*7.
4. E-Governance delivers SMART governance.
5. Crawlers program can read images.

10M

Q.3. Multiple choice questions (one answer):-

1. NEFT,IMPS are the example of _____
a. Credit card b. Trade cycle c. Debit card d. Bank Transfer
2. _____ is also known as Public Key Certificate or identity certificate.
a. EDI b. Digital Certificate c. Trade cycle d. Digital Signature
3. _____ phase consist of invoice and payment.
a. Presale b. Settlement c. Execution d. After Sales
4. The _____ selector is used as a wild card character.
a. Grouping b. Class c. ID d. Universal
5. _____ is used to connect links to different regions on web page.
a. Links b. Hotspots c. Imagemap d. Hyperlinks
6. Example of inline CSS is _____
a. <body background-color:red>
b. <body style="background-color:red">
c. <body class="background-color:red">
d. <body id="background"-color:"red">
7. _____ hosting gives domain name to your website.
a. Free b. Fixed c. Domain d. Shared
8. _____ helps to find out a method to improve ranking on search engine.
a. SEO b. Paid Search c. Indexing d. Broken Links
9. _____ is the process of adding webpages into Google search
a. Links b. Backlinks c. Indexing d. Header
10. _____ refers to the downloaded file size of a given web page.
a. Page Size Info b. Page Speed Info c. Flash d. Backlinks

Q.4. Multiple choice questions(select two answer):-

10M

1. Charset attribute of <meta> tag use ____ for Indian characters and ____ for chinese characters.
a. UTF-8 b. Big5 c. UTF-2 d. Big6
2. To create items in definition list ____ and ____ tags are used.
a. <dt> b. <dm> c. <db> d. <dd>
3. The product of Google Analytics was originally developed by _____ company in year _____.
a. Google b. 2008 c. Urchin d. 2005
4. Example of successful implementation of E-Governance projects are _____, _____.
a. E-tax b. E-Mitra c. E-Seva d. E-Friend
5. Types of E-Governance _____, _____.
a. C2B b. G2E c. C2C d. G2C

Q.5. Multiple choice questions(select three answer):-

06M

1. <input type="date"> defines a date picker with the _____.
a. week b. date c. year
d. month e. day
2. Application of MCommerce _____.
a. Ticket booking b. online auctions c. RTGS
d. E-Bill Payment e. IMPS

Q.6. Match the following:-

04M

Column A	Column B
1. social media	a. loading speed
2. Technical SEO	b. list within another list
3. Digital Certificate	c. Digital Marketing
4. Nested List	d. electronic password

Q.7. Answer the following(any 5):

10M

1. Write a HTML program to display "Maharashtra State Board" with Font size 50 pixel using inline CSS. Give a background color yellow for same.
2. Explain E-Commerce Trade cycle.
3. Explain advantages of E-Commerce.
4. Define:- 1. White Hat SEO. 2. Black Hat SEO.
5. Explain Google Analytics Report.
6. Explain Security measures in E-commerce.
7. What is web host? Explain types of Web Hosting.
8. Explain types of CSS in detail.

MLDC-TE-SYJC-07112023/330-500/MAR-50

कृती.१.अ. खालील उता—याच्या आणारे सूचनांनुसार कृती करा.

१. कृती करा.

श्वासाची वैशिष्ट्ये —

०२

२. पुढील चौकटी पूर्ण करा —

१. आनंदाला आकर्षित करणारा —
२. आनंदाच्या झ—याचा उगम —

०२

आनंद सगळ्यांनाच हवा असतो... पण आपला आनंद नेमका कशात आहे, हे अनेकांना कळत नसतं. आनंद म्हणजे नेमकं काय हेही उलगडलेलं नसतं. कुठे असतो हा आनंद? कुठे नसतो हा आनंद? आनंदी आनंद गडे, जिकडे तिकडे चोहीकडे! ही फक्त कविकल्पनाच नव्हे, तेच सत्य आहे, किंबहुना शाश्वत सत्य आहे!

आनंदाची गंमत अशी आहे, की तुम्ही शोधू लागलात, की तो दडून बसतो, पकडू गेलात, की हातातून निसटतो. आनंदासाठी जितका आटापिटा कराल, तितका तो हुलकावण्या देतो. जितका सहजपणे घ्याल, तितका आनंद सहज प्राप्त होतो. आनंद असतोच. तो अनुभवता मात्र यावा लागतो.

आनंदाच्या बाबतीत कळसा काखेत असूनही आपण गावाला वळसा घालीत असतो. आनंद आपण बाहेर शोधत असतो आणि तो मात्र आत असतो. आनंद आपल्या मनार्तच असतो. आनंदाच्या झऱ्याचा उगम आपल्या अंतरंगातच असतो.

हे खरं आहे, की आनंद सर्वत्र असतो; पण अंतरंगात आनंद असेल, तरच तो अनुभवता येतो. आनंदाचं नातं जुळतं, ते फक्त आनंदाशी. आनंदाला आकर्षित करतो, तो फक्त आनंदच. आनंदाला प्रसवतो, तोही आनंदच.

आनंदाचं भान जैगृत ठेवणं हेच आनंदाचं रहस्य आहे. असंख्य, अगणित पातळ्यांवर आनंद अनुभवता

येतो. आपल्या आयुष्यासोबत ज्याचं अस्तित्व असतं, तो म्हणजे अस्तित्वाचा आनंद. आपलं अस्तित्व आपण नेहमीच गृहीत धरून चालतो आणि अस्तित्वाच्या आनंदाला मुक्ततो. आपल्या अस्तित्वाची साक्ष देत असतो, तो आपला श्वास.

आपल्या श्वासाचंही आपल्याला भान नसतं. खरंतर श्वास हा शरीर आणि मन यांना जोडणारा सेतू असतो. हा सेतू आपण जाणीवपूर्वक वापरत नाही. पोटातून खोलवर श्वास घेणं केवळ आरोग्यासाठी चांगलं असतं, असं नव्हे, तर त्यामुळे मनही शांत होतं. मुख्य म्हणजे श्वासाचं बोट धरून मनापर्यंत पोहोचता येतं, मनाशी नातं जोडता येतं.

३. स्वमत / अभिव्यक्ती

प्रत्येक माणसाला आपल्या अस्तित्वाचे भान असणे गरजेचे आहे, तुमचे मत लिहा.

किंवा

‘आनंदाच खुल्या दिलानं स्वागत करावं लागतं’; या विधानाचा तुम्हांला कळलेला अर्थ स्पष्ट करा.

०४

आ. खालील उता—याच्या आधारे सूचनेनुसार कृती करा.

१. कृती करा —

चाफ्याच्या फुलांचे दोन प्रकार —

२. कारणे लिहा —

अ. लेखक हलकेच खिडकी उघडतो कारण —

ब. पाखरांचा चिवचिवाट अजून सुरू झालेला नसतो कारण

०२

०२

मध्यरात्र केव्हाच उलटून गेलेली असते. ^{मंद}उत्तररात्री हलकेच आकाशात पाऊल ठेवलेलं असतं. इतकं हळूवारपणे, इतकं अलगद, इतकं मुलायम, की कुणाला चाहूलदेखील लागू नये; पण ही चाहूल मला मात्र सहज लागते. तिच्या पावलांची मंद मंद नाजूक स्पंदनं माझ्या मनात मात्र कुठं तरी उमटत राहतात. जणू त्यामुळच मग माझा डोळा लागत नाही. पुरेशी झोप झाली आहे, असं वाटत राहातं.

मी हलकेच उठतो. चूळ भरतो. डायनिंग टेबलजवळ येतो. त्याच्याजवळची खिडकी हलकेच उघडतो. रात्रीच्या नीरव शांततेची निद्रा भंग होऊ नये म्हणून. बाहेर पाहातो तो आसमंतात काळाकुळकुळीत अंधार दाटलेला. बागेतल्या सान्या झाडांचा, सान्या वेर्लीचादेखील डोळा लागलेला. त्यांच्यावरची पाखरांदेखील गाढ झोपलेली. त्यांचा चिवचिवाट अजून सुरू झालेला नसतो, कारण आता फक्त पहाटेचे तीन-साडेतीन तर वाजलेले असतात. का कुणास ठाऊक, ही वेळ मला फार आवडते. सारं जग साखरझोपेत असतं. सान्या चिंता-काळज्या मिटल्या-विरलेल्या असतात. मन कसं समेवर आलेलं असतं. मला वाटतं, आपलं खरंखुरं मन हेच असतं, जे सुखदुःखांच्या पलीकडे कुठंतरी दूर दूर गेलेलं असतं. आपलंच नव्हे तर या दुधाळ सायलीचंदेखील. तांभडसर बोगनवेलीचंदेखील. केशरी गुलमोहोराचंदेखील. जांभुळसर जॅक्रांडाचंदेखील. किरमिजी-निळसर-पिवळसर इवलाल्या इंद्रधनुष्यी फुलांच्या घाणेरीचंदेखील. पांढऱ्याशुभ्र नि रक्तचंदनी चाफ्याचंदेखील.

या सान्यांमध्ये नि माझ्यामध्ये असं कोणतं बरं नातं आहे? कोणते रेशीमबंध आहेत? कोणती जवळीक आहे? केव्हा पहाट होते नि केव्हा मी या सान्यांना भेटतो, अशी असोशी मनाला का बरं लागून राहते? हे रेशीमबंध कुठं तरी आदिमत्वाकडे तर मनाला ओढून नेत नाहीत? मानवाला निसर्गाची जी ओढ युगानुयुगांपासून लागून राहिली आहे, ती या आदिम, ऋजु, स्नेहबंधांमुळे तर नाही?... A

३. स्वमत—अभिव्यक्ती

०४

निसर्ग आणि मानव यांच्यातील परस्पर संबंध तुमच्या शब्दांत स्पष्ट करा.

किंवा

संत तुकाराम महाराज यांनी वृक्षवल्लींना 'सोयरी' असे म्हटले आहे, या मागील तुम्हांला समजलेली कारणे लिहा.

विभाग २ पद्य

कृती.२.अ. खालील कवितेच्या आधारे सूचनेनुसार कृती करा.

०२

१. कवीची सदैव सोबत करणारी —
२. कवीचा विश्वासघात करणारे —

चौकटी पूर्ण करा.

०२

१. कवीला यांच्या झळा लागतात —
२. खोट्या दिशा सांगणारे असे सांगतात —

रंगुनी रंगांत सान्या रंग माझा वेगळा!

गुंतुनी गुंत्यांत सान्या पाय माझा मोकळा!

कोण जाणे कोठुनी ह्या सावल्या आल्या पुढे;

मी असा की लागती ह्या सावल्यांच्याही झळा!

राहती माझ्यासर्वे हीं आसर्वे गीतांपरी;

हें कशाचें दुःख ज्याला लागला माझा लळा!

कोणत्या काळीं कळेना मी जगाया लागलों

अन् कुठे आयुष्य गेलें कापुनी माझा गळा!

सांगती 'तात्पर्य' माझे सारख्या खोट्या दिशा :

"चालणारा पांगळा अन् पाहणारा आंधळा!"

माणसांच्या मध्यरात्रीं हिंडणारा सूर्य मी :

माझियासाठी न माझा पेटण्याचा सोहळा!

आ. स्वमत / अभिव्यक्ती

०४

कवीच्या आयुष्याने केलेली त्याची फसगत तुमच्या शब्दांत स्पष्ट करा.

किंवा

'मी मध्यरात्री हिंडणारा सूर्य आहे' असे कवी स्वतःबाबत का म्हणतो ते लिहा.

विभाग ३ साहित्य : प्रकार

कृती.३.अ. खालील उता—याच्या आधारे सूचनेनुसार कृती करा.

०२

१. खालील कृती सोडवा
- अ. मराठीत येथे कथेला मानाचे पान दिले जाते. —
- ब. माणूस या वैशिष्ट्यामुळे गोष्टीवेल्हाळ झाला —

मराठी भाषेचे कथादालन खूप समृद्ध आहे. ते विविधतेने आणि गुणवत्तेने नटलेले आहे. त्यामुळेच मराठी कथा अनेकविध वैशिष्ट्यांनी परिपूर्ण झाली आहे.

(१) कथा मनोरंजन करते.

मराठी कथा विलक्षण मनोरंजक आहे. तिची खुमारीच मोठी न्यारी आहे. मराठीत सर्वांत जास्त वाचला जाणारा साहित्यप्रकार म्हणजे 'कथा' होय. दिवाळी अंकांमध्ये कथेला मानाचे पान दिले जाते, ते तिच्या मनोरंजकता या वैशिष्ट्यामुळे. आबालवृद्ध कथा सांगण्याचा आणि ऐकण्याचा आनंद मनमुराद लुटतात तो तिच्या या मनोरंजकतेमुळेच. मनोरंजनाची कितीतरी अत्याधुनिक साधने-उदा., टी. व्ही. वगैरे खूप नंतर उदयास आली; पण पहिला मान कथेचाच. कथा सर्वांनाच हवीहवीशी वाटते याचे कारण तिच्या मनोरंजकतेत दडले आहे. मुले तर गोष्ट सांगण्यासाठी भंडावून सोडतात. मोठी माणसेही याला अपवाद नसतात. माणूस गोष्टीवेल्हाळ झाला तो तिच्या 'मनोरंजकता' या वैशिष्ट्यामुळेच.

आ. खालीलपैकी कोणतीही एक कृती सोडवा.

घर सोडण्यामागचा अनुचा विचार तुमच्या शब्दांत स्पष्ट करा.

किंवा

कथा म्हणजे काय ते थोडक्यात स्पष्ट करा.

०३

विभाग ४ उपयोजित मराठी

कृती.४.अ. खालीलपैकी कोणतीही एक कृती सोडवा

१. मुलाखतीचे प्रकार स्पष्ट करा

२. 'मुलाखतीचे स्वरूप' दोन मुद्दे स्पष्ट करा.

०२

आ. खालीलपैकी कोणतीही एक कृती स्पष्ट करा.

१. 'मुलाखतीचा समारोप' खालील मुद्दयांना अनुसरून स्पष्ट करा

भाषिक कोशल्ये — परिणामकारक निवेदन — अनपेक्षित समारोप — श्रोत्यांचा प्रतिसाद — मुलाखतीची यशस्विता.

२. 'मुलाखतीची पूर्व तयारी' खालील मुद्दयांच्या आधारे स्पष्ट करा

पूर्वतयारीची गरज — ज्याची मुलाखत घ्यायची त्यांची संपूर्ण माहिती — मुलाखतीचे उद्दिष्ट्य — लागणारा वेळ व श्रोतृवर्ग — मुलाखतीचे माध्यम.

०५

विभाग ५ — व्याकरण

०४

कृती.५. सूचनेनुसार कृती करा.

अ. खालील वाक्प्रचाराचा अर्थ खालील पर्यायातून शोधून लिहा.

१. 'साखरझोपेत असणे'

अ. गुंगीत असणे ब. गाढ झोपेत असणे

क. झोपेतच बोलणे

ड. साखर खाऊन झोपणे

२. 'मन समेवर येणे'
अ. मन चंचल होणे ब. मनात उलथापालथ होणे क. मन शांत व
एकरूप होणे ड. मन अशांत होणे

कृती.५.आ. खालीलपैकी कोणत्याही एका विषयावर सुमारे २०० ते २५० शब्दांत निबंध लिहा. १०

१. सूर्योदयाची सुवर्णशोभा
मुद्दे - पहाटेची भ्रमंती - बाहेरील वातावरण - मोकळी हवा - सूर्योदयाची शोभा - पहाटेचा निसर्ग - प्रसन्न वातावरण - प्रेरणा
२. माझे आवडते शिक्षक -
मुद्दे : शिक्षकाचे नाव - स्वभाव - विषय - विषय शिकवण्याची हातोटी - आवड - छंद - विद्यार्थी प्रेम - उपक्रम - विषयाचे ज्ञान - समारोप.
३. पूरग्रस्तांचे मनोगत
मुद्दे : पूरग्रस्त व्यक्ती - जुन्या आठवणी - निसर्गाचे रूद्ररूप - संकट - अडचणी - मदतीचा ओघ - घरांची नासाडी - मृत्यू तांडव - अनेकजण मदतीला वंचित - समारोप.
४. परीक्षा नसत्या तर -
मुद्दे : परीक्षा - गोंधळ उडण्याचे कारण - प्रसंग - दडपण - ओझे - विद्यार्थ्यांची मानसिकता - विद्यार्थ्यांचा कस - परीक्षांतून विद्यार्थ्यांची तपासणी - परीक्षा नाही तर प्रगती नाही - समाजाचे नुकसान - परीक्षा आवश्यक
५. आजचा काळातील बदलते स्त्री-जीवन
मुद्दे : स्त्री परंपरा - समाज-निर्मिती - मानसिक - शैक्षणिक - राजकीय - स्वावलंबी - सबलतेचे प्रमाण - संस्कृतीचे वर्चस्व - विविध क्षेत्रातील आघाडी - परिवर्तन.

MLDC-TE-SYJC-04112023/330-500/MS-50

Q.1.A. Select and write the most appropriate answer from the given alternatives for each question. [05]

1. The negation of the proposition "If 2 is prime, then 3 is odd", is _____.
 - a. If 2 is not prime, then 3 is not odd.
 - b. 2 is prime and 3 is not odd.
 - c. 2 is not prime and 3 is odd.
 - d. If 2 is not prime, then 3 is odd.

2. If $A = \begin{bmatrix} 2 & 5 \\ 1 & 3 \end{bmatrix}$, then $A^{-1} =$ _____.
 - a. $\begin{bmatrix} 3 & -5 \\ 1 & 2 \end{bmatrix}$
 - b. $\begin{bmatrix} 3 & -5 \\ -1 & 2 \end{bmatrix}$
 - c. $\begin{bmatrix} 3 & 5 \\ -1 & 2 \end{bmatrix}$
 - d. $\begin{bmatrix} 3 & -5 \\ 1 & -2 \end{bmatrix}$

3. If $y = 2x^2 + 2^2 + a$ then $\frac{dy}{dx} =$ _____.
 - a. x
 - b. 4x
 - c. 2x
 - d. -2x

4. There are _____ types of linear regression equations.
 - a. 2
 - b. 1
 - c. 3
 - d. 4

5. The date on which the period of the bill expires is called _____.
 - a. legal due date
 - b. grace date
 - c. Nominal due date
 - d. date of drawing

Q.1.B. State whether the following statements are true or false (**1 mark each**) [04]

1. $P \wedge t \equiv p$
2. The derivative of $f(x) = a^x$, where a is constant is $x \cdot a^{x-1}$
3. The amount of claim cannot exceed the amount of loss.
4. r_{yx} is correlation coefficient between X and Y.

Q.1.C. Fill in the following blanks (**1 mark each**) [04]

1. Formula for Walsch's Price Index Number is given by _____.
2. If $|A| = 0$, then A is _____.
3. An instalment of money paid for insurance is called _____.
4. If elasticity of demand is $\eta = 1$, the demand is _____.

Q.2.A. Attempt **any SEVEN** of the following questions (**3 marks each**) [21]

1. Write negation of each of the following statements.
 - a. All teachers are intelligent.
 - b. $\exists n \in \mathbb{N}, (n^2 + 2)$ is odd number
 - c. Some continuous functions are differentiable.

2. Find a, b, c if $\begin{bmatrix} 1 & 3 & a \\ b & -5 & 2 \\ 4 & c & 0 \end{bmatrix}$ is a symmetric matrix
3. Find $\frac{dy}{dx}$ if $y = x^2 + 2^x + \log_2 x$
4. Find the equation of tangent and normal to the curve $y = 3x^2 - x + 1$ at point (1, 3) on it.
5. For the demand function $D = 100 - \frac{p^2}{2}$ find the elasticity of demand at $p = 10$ and comment on the result.
6. A wholesaler allows 25% trade discount and 5% cash discount. What will be the net price of an article marked at Rs.1600.
7. An annuity immediate is to be paid for some years, at 12% p.a. The present value of the annuity is Rs.10,000 and the accumulated value is Rs.20,000. Find the amount of each annuity payment ?
8. Bring out inconsistency if any, in the following.
- a. $b_{YX} = b_{XY} = 1.50$ and $r = -0.9$
- b. $b_{YX} = 1.9$ and $b_{XY} = -0.25$
- c. $b_{YX} = 2.6$ and $b_{XY} = \frac{1}{2.6}$
9. What is the present worth of a sum of Rs.10,920 due six months hence at 8% p.a. simple interest ?
10. Calculate the cost of living index number using the following data.

Group	Food	Clothing	Fuel and lighting	House Rent	Miscellaneous
I	70	90	100	60	80
W	5	3	2	4	6

Q.2B. Attempt **any FOUR** of the following :

1. Prepare truth table for the statement pattern $p \rightarrow (\sim p \vee q)$
2. Express the following equations in matrix form and solve them by method of reduction $x + 2y + z = 8$, $2x + 3y - z = 11$ and $3x - y - 2z = 5$
3. Find $\frac{dy}{dx}$ if $x = 2at^2$ & $y = at^4$

4. For a certain bivariate data the following information are available. Find regression equation of X on Y.

	X	Y
A.M.	13	17
S.D.	3	2

Correlation coefficient between X and Y is 0.6. Estimate X when Y = 15

5. A bill was drawn on 14th April for Rs.7000 and was discounted on 6th July at 5% p.a. The Banker paid Rs.6930 for the bill. Find the period of the bill.
6. Find Price Index Number by Simple Aggregate Method for the following data.

Commodity	Base year price (in Rs.)	Current year price (in Rs.)
P	8	12
Q	12	18
R	16	15
S	22	28
T	18	22

MLDC-TE-SYJC-0112023/330-500/OCM-50

Q.1.A. Answer in one sentences :

05

1. What is differential wage rate ?
2. What is co-ordinating ?
3. Who is an 'intrapreneur'?
4. What is Air Transport ?
5. What is KPO ?

B. Write a word or a term or a phrase which can substitute each of the following statements. 05

1. The study of Movement of an employee as well as machine while completing particular task.
2. First function of Management.
3. A person who is self employed, an innovator who introduces new combinations of means of production.
4. A rail system in which the track consists of a single rail or a beam.
5. The type of insurance where the principle of indemnity is not applicable.

C. Select the correct option from the bracket.

04

Group A

Group B

- | | | |
|----|---------------------------------|--|
| 1. | _____ | useful for importer as proper care of goods is taken after paying customs duty |
| 2. | Agro tourism is a form of _____ | _____ |
| 3. | _____ | Fund transfer on real time and gross basis. |
| 4. | _____ | policy allow kids to live their dreams. |

(Niche tourism, Duty paid warehouse, child insurance policy, RTGS)

Q.2. Explain the following terms / concepts (Any 2)

04

1. Digital Cash
2. Directing
3. Agro Tourism
4. Warehousing

Q.3. Distinguish between the following (Any 2)

08

1. Planning and organizing
2. E-Business and Traditional Business
3. Commercial Bank and Central Bank

Q.4. Answer in brief (Any 2) 08

1. Explain any four principles of management of Henry Fayol.
2. What are the characteristics of an entrepreneur ?
3. Explain the principles of insurance.

Q.5. Justify the following statement (Any 2) 08

1. Right person at right job with right pay is the basic principle of staffing.
2. Cash can be withdrawn from ATM at any time.
3. Communication is essential for growth of Business.

Q.6. Answer the following (Any 1) 08

1. Define controlling. Explain its importance.
2. What is outsourcing ? Explain advantages and disadvantages of outsourcing.

MLDC-TE-SYJC-04112023/330-500/SP-50

- Q.1.A. Answer in one sentence. 05
1. Which companies can collect deposits from public ?
 2. Within what period should the debenture certificate be issued ?
 3. Name the parties involved in transfer of shares.
 4. What are convertible debentures ?
 5. What is production cycle ?
- Q.1.B. Write a word or a term or a phrase which can substitute each of the following statements. 05
1. Document issued by a company to invite its member to subscribe for its Deposits.
 2. Type of debentures on which company has to create a charge on its assets.
 3. Capital collected by way of issue of Equity and Preference shares.
 4. Money raised by company from public for minimum 6 months to maximum 36 months.
 5. The sum of current assets.
- Q.1.C. Select the correct option from the bracket :- 04
1. Return of deposit must be filed every year on or before _____.
(30th June, 31st March, 30th April)
 2. _____ protects the interest of debenture holders.
(Debenture Trustees, Debenture holders, Redemption Reserve)
 3. Company can _____ shares on non-payment of calls.
(forfeit, surrender, allot)
 4. A depository receipt traded in _____ is called American Depository Receipt.
(London, Japan, U.S.A.)
- Q.2. Explain the following concepts (Any 2) 04
1. Deposit Receipt
 2. Sweat Equity Shares
 3. Trade Credit
 4. Investment decision
- Q.3. Distinguish between (Any 2) 08
1. Transfer of Shares and Transmission of Shares.
 2. Shares and Debentures.
 3. Fixed Capital and Working Capital.
- Q.4. Answer in brief (Any 2) 08
1. Write a letter to the member for the payment of dividend through Dividend Warrant.
 2. Draft a letter of allotment to debenture holder.
 3. Explain the features of Equity Shares ?
- Q.5. Justify the following statements : (Any 2) 08
1. A company can issue only certain types of debentures.
 2. All companies cannot accept deposits from public.
 3. There are various factors affecting the requirement of fixed capital.
- Q.6. Answer the following (Any 1) 08
1. Explain the statutory provisions for allotment of shares ?
 2. Explain the provisions related to circular or advertisement for inviting deposit ?

प्रथमः विभागः - सुगम संस्कृतम् (04)

प्र.1) अ) चिह्नयोः अर्थं लिखत।

(2)

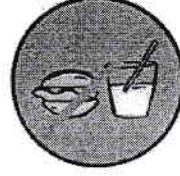

प्र. 1) आ) व्यावहारिकशब्द -मञ्जूषायाः शब्दान् चित्वा उचित स्तंभे लिखत। (5 तः 4)

(2)

वाद्यम्	कला

(तालः, सूपकर्म, तक्षणम्, वीणा, पणवः)

द्वितीयः विभागः - गद्यम् । (14)

प्र.2) अ) गद्यांशं पठित्वा निर्दिष्टाः कृतीः कुरुत।

प्रसाधनस्य द्वौ विभागौ-आन्तरिकप्रसाधनं तथा बाह्यप्रसाधनम् । शरीरस्य निरामयत्वं नाम आन्तरिकप्रसाधनम् । तद् उचिताहार-निद्रा-जलपान- व्यायामादिकैः अवश्यमेव साध्यम् । तदनन्तरमेव बाह्यप्रसाधनानाम् उपयोजनं कर्तव्यम् । दन्तधावनं, केशसम्मार्जनं, स्नानं तथा विलेपनं प्रतिदिनं करणीयम् इति उचितमेव उपदिष्टं प्राचीनैः । स्नानार्थं फेनकं तथा वनौषधियुतानि चूर्णकानि उपलब्धानि । विलेपनेन त्वक् उज्वला मृदुतरा च भवति, तथा दुर्गन्धनाशनमपि शक्यम् । ऋतुम् अनुसृत्य प्रसाधनं करणीयम् इत्यपि सूचितम्, यथा ग्रीष्मकाले चन्दनविलेपनम्, कार्पासवर्त्रपरिधानम्, मौक्तिकमालाधारणं च योग्यम् । शिशिरे ऊर्णावत्र, कृष्णागरुधूपनं तथा कुङ्कुममण्डनम् उपयुक्तम् । केशसंवर्धनस्य कृते ब्राह्मी-आमलक-भृङ्गादि- वनौषधियुक्तेन तैलेन शिरोमर्दनम् आवश्यकम् । वराहमिहिरेण बृहत्संहितायाम् उक्तम्- "स्रग्गन्धधूपाम्बरभूषणाद्यं न शोभते शुक्लशिरोरुहस्य। (बृहत्संहिता ७७.१) अतः शुक्लकेशानां कृष्णीकरणम् तेनोपदिष्टम् । "तदुपायेन बकस्य पक्षी अपि कृष्णवर्णी भवतः, किं पुनः कुन्तलविषये?" इति तस्य गर्वोक्तिः। केशधूपकृते स्वेदयूकादीनां नाशो भवति तथैव केशाः सुगन्धेन विराजन्ते । चूडा-वेणी-आमातक- धम्मिल्लादयः केशरचनाविशेषाः माल्य-मुक्ताजालादिभिः आभरणैः रमणीयतराः दृश्यन्ते ।

1) अवबोधनम् ।

(3)

1) उचितं कारणं चित्वा वाक्यं पुनर्लिखत।

केशधूपनं काले काले कर्तव्यम्, यतः.....।

अ) केशधूपनेन विना प्रसाधनं न शोभते आ) केशधूपनेन स्वेदयूकादयः नश्यन्ति।

2) उचितं शब्दं चित्वा चतुष्कोणं पूरयत।

एकः केशरचनाविशेषः -

3) प्रसाधनस्य कति विभागौ ?

2) शब्दज्ञानम् ।

1) नामस्थाने सर्वनाम प्रयुज्य वाक्यं पुनर्लिखत। ऋतुम् अनुसृत्य प्रसाधनं करणीयम्। (एतद्)

2) समानार्थकशब्दौ लिखत।

1) शिरोरुहः - 2) माला -

3) मञ्जूषातः उचितं शब्दं चित्वा तालिकां पूरयत।

ग्रीष्मऋतुः	शिशिरऋतुः

(उर्णाविस्त्रम्, कार्पासवस्त्रपरिधानम्, कृष्णागरुधूपनम्, मौक्तिकमालाधारणम्)

प्र. 2 आ) माध्यमभाषया ससन्दर्भं स्पष्टीकुरुत। (2 तः 1)

1) तदर्थं विविधप्रसाधनसाहित्यस्य प्रभूतम् उपयोजनम् भारतीयाः कृतवन्तः।

2) अपि भारतीयभाषास्थितानां निर्वचनं कर्तुं शक्यम्?

तृतीयः विभागः - पद्यम् । (9)

प्र. 3 अ) पद्यांशं पठित्वा निर्दिष्टाः कृतयः कुरुत।

वीर-सावरकरस्य वाहिनी 'मोरिया' समनुदिश्य भारतम् ।

प्रस्थिता विधृतसत्त्वधारिणी व्याघ्रिकेव निजगह्वरं प्रति ॥१॥

सागरः स्तिमित आस सानिलः केवलं द्वितयमेव जङ्गमम् ।

वीर-सावरकरस्य वाहिनी नित्यदक्षमथ तस्य मानसम् ॥२॥

"कंसबन्धनगृहात् पलायितोऽर्भकश्च निशि देवकीसुतः ।

दैवतं निखिलराष्ट्रवादिनां श्रीशिवाजिरपि शत्रुबन्धनात् ॥३॥

बन्धने न हि मया विपत्स्यतेऽहं करोमि न चिरात् पलायनम् ।

" मोरिया' सततगामिनी दिनैर् मारसेलिसमवाप सप्तभिः ॥४॥

अवबोधनम् ।

1. पूर्णवाक्येन उत्तरत। निखिलराष्ट्रवादिनां दैवतं किम्?

2. वाक्यं पुनर्लिखित्वा सत्यं वा असत्यं लिखत। वीरसावरकरस्य वाहिनी व्याघ्रिका भारतं समनुदिश्य प्रस्थिता।

शब्दज्ञानम्।

1. 'विनायकेन' स्थाने 'अस्मद्' सर्वनामः योग्यं रूपं योजयत। बन्धने विनायकेन न विपत्स्यते।

2. पद्यांशतः विशेषणं चित्वा लिखत। सागरः-.....।

प्र. 3 आ) पद्यांशं पठित्वा अन्वयपूर्तिः कुरुत अथवा माध्यमभाषया सरलार्थं लिख ॥

अम्बा कुप्यति तात मूर्ध्नि विधृता गङ्गेयमुत्सृज्यता

विद्वन् षण्मुख का गतिर्मम चिरं मूर्ध्नि स्थिताया वद ।

कोपावेशवशादशेषवदनैः प्रत्युत्तरं दत्तवान्

'अम्बोधिर्जलधिः पयोधिरुदधिरान्निधिर्वारिधिः" ॥

(षण्मुखः वदति), " तात, कुप्यति (अतः) विधृता इयं गङ्गा उत्सृज्यताम्। (शङ्करः वदति), "विद्वन्

....., मम मूर्ध्नि चिरं स्थितायाः (गङ्गायाः) का गतिः वद !"(तदा) अशेषवदनैः (षण्मुखः) प्रत्युत्तरं

दत्तवान्, " अम्बोधिः, जलधिः,, उदधिः, वारान्निधिः, वारिधिः। "

चतुर्थः विभागः - भाषाभ्यासः (9)

प्र.4) अधोनिर्दिष्टाः कृतयः कुरुत।

अ) नाम-सर्वनामतालिकां पूरयत। (8 तः 6)

रूपम्	प्रातिपदिकम्	अन्तः	लिङ्गम्	विभक्तिः	वचनम्
सखि	-----	ई	स्त्रीलिङ्गम्	-----	एकवचनम्
माता	-----	ऋ	-----	प्रथमा	एकवचनम्
शशी	शशिन्	-----	पुलिङ्गम्	-----	एकवचनम्
तिथौ	-----	इ	स्त्रीलिङ्गम्	-----	एकवचनम्

आ) समासतालिकां पूरयत। (4 तः 3)

सामासिकशब्दः	समासविग्रहः	समासनाम
असन्तः	न सन्तः	-----
मनोविनोदनम्	-----	षष्ठी तत्पुरुषः
पवित्राम्भः	पवित्रम् अम्भः	-----
खद्योतः	-----	उपपद-तत्पुरुषः

इ) सूचनानुसारं परिवर्तनम् कुरुत। (4 तः 3)

1. वायुना न नीतः याचकः । (वाच्यपरिवर्तनम् कुरुत।)
2. सरस्वती विहसति वदति च । (पूर्वकालवाचकं योजयत।)
3. प्रथमा तापसी विलोक्य वदति । (पूर्वकालवाचकं निष्कासयत।)
4. गर्दभाः गीतं गायन्ति। (लोट्लकारे परिवर्तयत।)

पञ्चमः विभागः - नाट्यकलशः

प्र. 5) माध्यमभाषया ससन्दर्भं स्पष्टीकुरुत। (2 तः 1)

- 1)हा हन्त इहापि अध्ययनम् ।
- 2)अथवा अनार्यः परदारव्यवहारः।

षष्ठः विभागः -लेखनकौशलम्

प्र. 6)मञ्जूषातः उचितशब्दान् चित्वा चित्रपटवर्णनस्य रिक्तस्थानानि पूरयत।

एतस्य चित्रपटस्य..... भागौ वर्तते। प्रथमभागे महिष्मती इति प्रजाप्रियः राजा अस्ति अमरेन्द्रबाहुबली। सः कटप्पाख्येन कपटेन हन्यते। वने जातः महेन्द्रबाहुबली ग्रामवासिदम्पतिभ्यां स्वपुत्रः इव परिपाल्यते। युवावस्थां प्राप्तः गुणवान् अयं राजपुत्रः दैवशात् एव स्वस्य जन्मनः रहस्यं जानाति।..... राज्यं क्रूरेभ्यः शत्रुभ्यः रक्षितुम् इच्छति। तस्य सफलतायाः कथांशः अस्य चित्रपटस्य द्वितीयः भागः।

(अमरेन्द्रपुत्रः, राज्यस्य , द्वौ , स्वपितुः, सेनापतिना, नेपथ्यं)

सप्तमः विभागः -साहित्यपरिचयः साहित्यविशेषः

प्र. ७ अ)उचितं विकल्पं चित्वा वाक्यं पुनर्लिखत। (6 तः 4)

- 1)भारतविद्या नाम प्राचीनेतिहास -संस्कृतविषयिणी ज्ञानशाखा। (सिंहलद्विपस्य, कम्बोजद्विपस्य, भारतदेशस्य)
- 2)प्राचीनकाले उत्कीर्णः अभिलेखः नाम। (नवाभिलेखः, पुराभिलेखः, अभियोगः)
- 3)शक-क्षत्रप-कुशाणादयः। (राजवंशाः, सङ्घराज्याः, गणराज्याः)
- 4)वेसर इतिपद्धतिः। (मन्दिरनिर्माणस्य, नाणकशास्त्रस्य, नगरनिर्माणस्य)

5)पुराभिलेखानां.....प्रकाराः सन्ति। (दश, त्रयः, पञ्च)

6)प्रासादमण्डनम् इति.....विषयकः ग्रन्थः । (स्थापत्यशास्त्र, पुरातत्वशास्त्र, प्रतिमाविद्या)
